

CARACTERÍSTICAS

- PERÍODO DE FLORESCIMENTO ARTÍSTICO, CULTURAL E INTELLECTUAL NA EUROPA.
- OCORREU PRINCIPALMENTE NOS SÉCULOS XV E XVI
- REDESCOBERTA E VALORIZAÇÃO DAS OBRAS CLÁSSICAS NA ANTIGUIDADE
- DESENVOLVIMENTO DE NOVAS TÉCNICAS ARTÍSTICAS E CIENTÍFICAS



RENASCIMENTO



- PROF. SÁBIS
- CULTURA CLÁSSICA
- HUMANISMO
- ARTES RENASCENTISTAS
- Ciência Moderna
- DESCOBRIMENTOS E COMÉRCIO

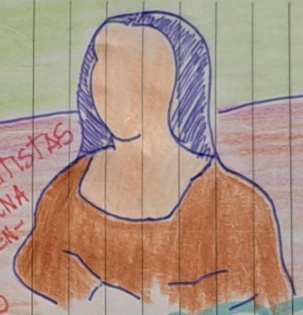

S
T
O
O
S
S
D

RENASCIMENTO URBANO

- CRESCIMENTO DAS CIDADES EUROPEIAS APÓS O DECLÍNIO DA IDADE MÉDIA.
- SURTIÇÃO DE CENTROS URBANOS IMPORTANTES, COMO FLORENÇA, VENEZA E ROMA.
- DESENVOLVIMENTO DE NOVAS FORMAS DE ORGANIZAÇÃO SOCIAL E ECONÔMICA NAS CIDADES.
- ESTÍMULO AO COMÉRCIO, À INDÚSTRIA E À ATIVIDADE INTELLECTUAL.

RENASCIMENTO CULTURAL

- REDESCOBERTA E VALORIZAÇÃO DAS OBRAS CLÁSSICAS DA ANTIGUIDADE GRECO-ROMANA
- FLORESCIMENTO DAS ARTES, LITERATURA, FILOSOFIA E CIÊNCIAS
- VALORIZAÇÃO DO INDIVIDUALISMO, DA CRIATIVIDADE E DA EXPRESSÃO PESSOAL
- INTRODUÇÃO DE NOVAS IDEIAS E PERSPECTIVAS SOBRE A NATUREZA HUMANA E O MUNDO

RENASCIMENTO CIENTÍFICO

- AVANÇOS SIGNIFICATIVOS NO CONHECIMENTO E NA COMPREENSÃO DO MUNDO NATURAL.
- DESENVOLVIMENTO DO MÉTODO CIENTÍFICO E DA OBSERVAÇÃO EMPÍRICA.
- CONTRIBUIÇÕES IMPORTANTES DE FIGURAS COMO GALILEU GALILEI, NICOLAU COPERNICO E KEPLER

RENASCIMENTO ARTÍSTICO

- PRODUÇÃO DE OBRAS-PRIMAS POR ARTISTAS RENOMADOS COMO LEONARDO DA VINCI, MICHELANGELO, E RAFAEL.
- MECENATO = FAMILIAS NOBRES E BURGUESES

- DESENVOLVIMENTO DE NOVAS TÉCNICAS E ESTILOS ARTÍSTICOS, COMO O NATURALISMO E O USO DA PERSPECTIVA
- ÊNFASE NA REPRESENTAÇÃO REALISTA DO CORPO HUMANO E DA NATUREZA
- PERPETUAÇÃO LEGADO FAMILIAR - PROMOVER A ARTE

- STATUS SOCIAL - INFLUÊNCIA POLITICA E RELIGIOSA

T

spiral